



- Légende :
- Limite de propriété
  - Construction neuve
  - Construction existante
  - Parties communes

Restructuration de l'UEAJ de la Fontaine au Roi

25-27 rue de la Fontaine au Roi, 75011 Paris



**Maîtrise d'Ouvrage**  
Ministère de la Justice  
1, quai de la Corse  
75181 Paris Cedex 04  
01 44 32 83 24

**Assistance Maîtrise d'Ouvrage**  
BERIM  
149, avenue Jean Lolive  
93695 Pantin Cedex  
01 44 32 83 24

**Maîtrise d'Oeuvre (mandataire)**  
r+h architecture  
2, rue Saint-Joseph  
75002 Paris  
01 42 72 92 82

**Bureau d'études SSI**  
NAMIXIS - SSICOR  
240, avenue Pierre Brossollette  
93240 Malakoff  
01 49 65 50 23

**Bureau d'Etudes T.C.E.**  
COTEC  
4, rue Grilles  
93500 Pantin  
01 48 43 38 36

**Bureau d'études acoustique**  
ALTIA  
5, rue de Cléry  
75002 Paris  
01 53 00 90 65

**Bureau d'études amiante**  
AMIX  
127, rue Amelot  
75001 Paris  
06 50 20 16 60

Elévation principale\_Rue de la Fontaine au Roi

Émetteur	r+h architecture
Affaire	25fon
Phase	DCE
Lot	

N°document	300.01
Échelle	Comme indiqué
Indice	
Date	



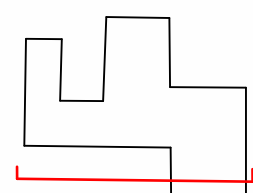

N°document	300.02
Échelle	Comme indiqué
Indice	
Date	



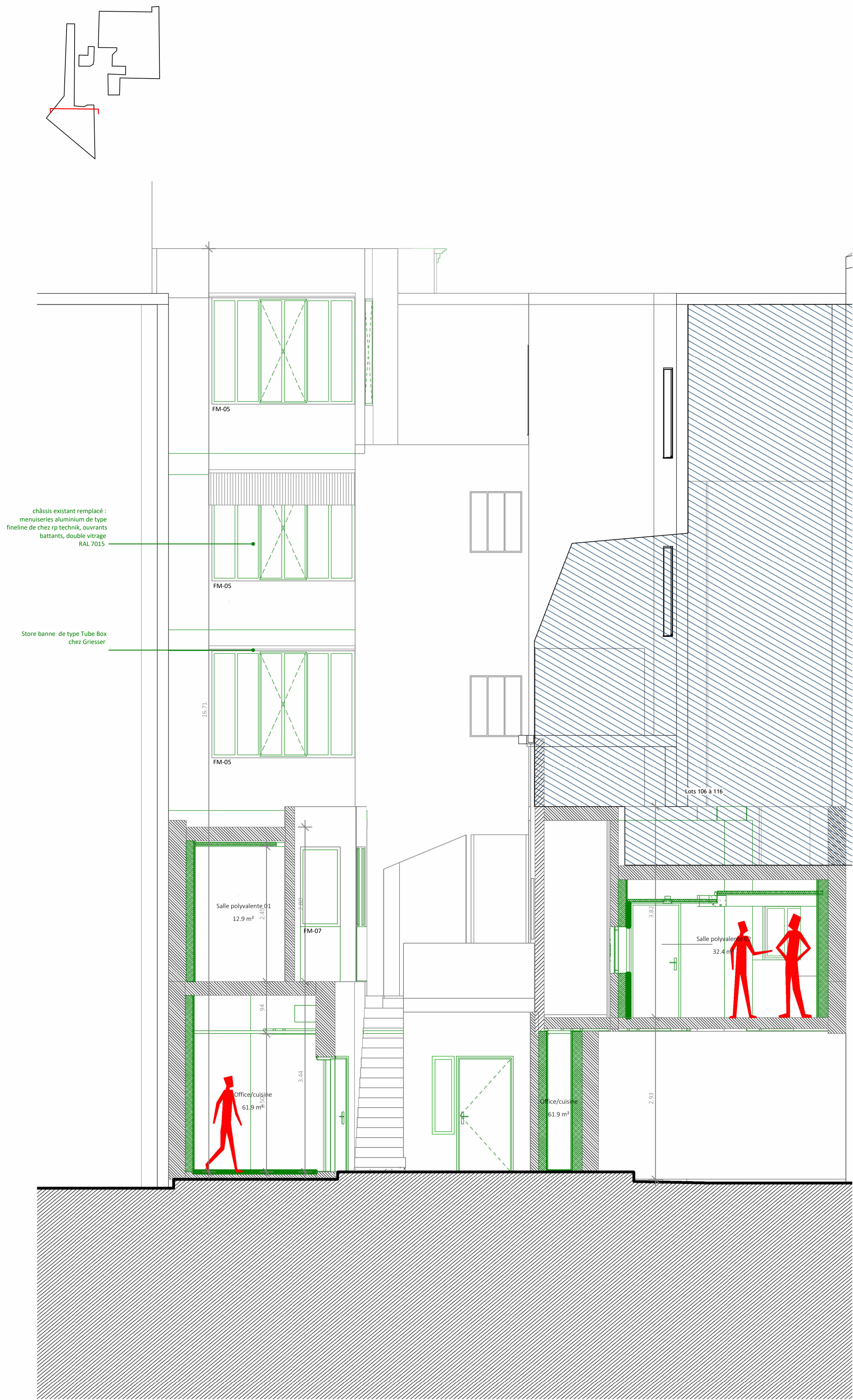

## Restructuration de l'UEAJ de la Fontaine au Roi

25-27 rue de la Fontaine au Roi, 75011 Paris



**Maîtrise d'Ouvrage**  
Ministère de la Justice  
1, quai de la Corse  
75181 Paris Cedex 04  
01 44 32 83 24

**Assistance Maîtrise d'Ouvrage**  
BERIM  
149, avenue Jean Lolive  
93695 Pantin Cedex  
01 44 32 83 24

**Maîtrise d'Oeuvre (mandataire)**  
rh+ architecture  
2, rue Saint-Joseph  
75002 Paris  
01 42 72 92 82

**Bureau d'études SSI**  
NAMIXIS - SSICOR  
240, avenue Pierre Brossollette  
92240 Malakoff  
01 49 65 50 23

**Bureau d'Etudes T.C.E.**  
COTEC  
4, rue Grilles  
93500 Pantin  
01 48 43 38 36

**Bureau d'études acoustique**  
ALTIA  
5, rue de Cléry  
75002 Paris  
01 53 00 90 65

**Bureau d'études amiante**  
AMIEUX  
127, rue Amelot  
75001 Paris  
06 50 20 16 60

## Elévations secondaires 01

Émetteur	rh+ architecture
Affaire	25fon
Phase	DCE
Lot	

N°document	300.03
Échelle	1 : 50
Indice	
Date	23.12.2022





- châssis existant remplacé : menuiserie aluminium de type Fineline de chez RP technik double vitrage RAL 7015

store banne de type Tube Box  
chez Griesser

- briques existantes nettoyées

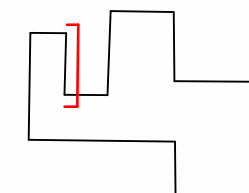

- châssis existant remplacé : menuiseries aluminium de type fineline de chez rp technik, ouvrants battants, double vitrage RAL 7015

- châssis existant remplacé : menuiseries aluminium de type fineline de chez rp technik, ouvrants battants, double vitrage RAL 7015

riques existantes nettoyées

Circulation publique UAE  
21.8 m<sup>2</sup>

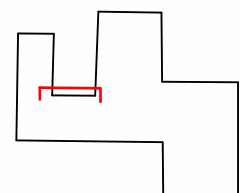

## Restructuration de l'UEAJ de la Fontaine au Roi

25-27 rue de la Fontaine au Roi, 75011 Paris



**Maîtrise d'Ouvrage**  
Ministère de la Justice  
1, quai de la Corse  
75181 Paris Cedex 04  
01 44 32 83 24

**Assistance Maîtrise d'Ouvrage**  
BERIM  
149, avenue Jean Lolive  
93695 Pantin Cedex  
01 44 32 83 24

**Maitrise d'Oeuvre (mandataire)**  
rh+ architecture  
2, rue Saint-Joseph  
75002 Paris  
01 42 72 92 82

**Bureau d'études SSI**  
NAMIXIS - SSICOOR  
240, avenue Pierre Brossolette  
92240 Malakoff  
01 49 65 50 23

**Bureau d'Etudes T.C.E.**  
COTEC  
4, rue Grilles  
93500 Pantin  
01 48 43 38 36

**Bureau d'études acoustique**  
ALTIA  
5, rue de Cléry  
75002 Paris  
01 53 00 90 65

**Bureau d'études amiante**  
AMIEX  
127, rue Amelot  
75001 Paris  
06 50 20 16 60

## Elévations secondaires 02

Émetteur rh+ architecture

Affaire	25fon
---------	-------

Phase	DCE
-------	-----

Lot

N°document

Échelle 1 : 50

Indice

Date \_\_\_\_\_



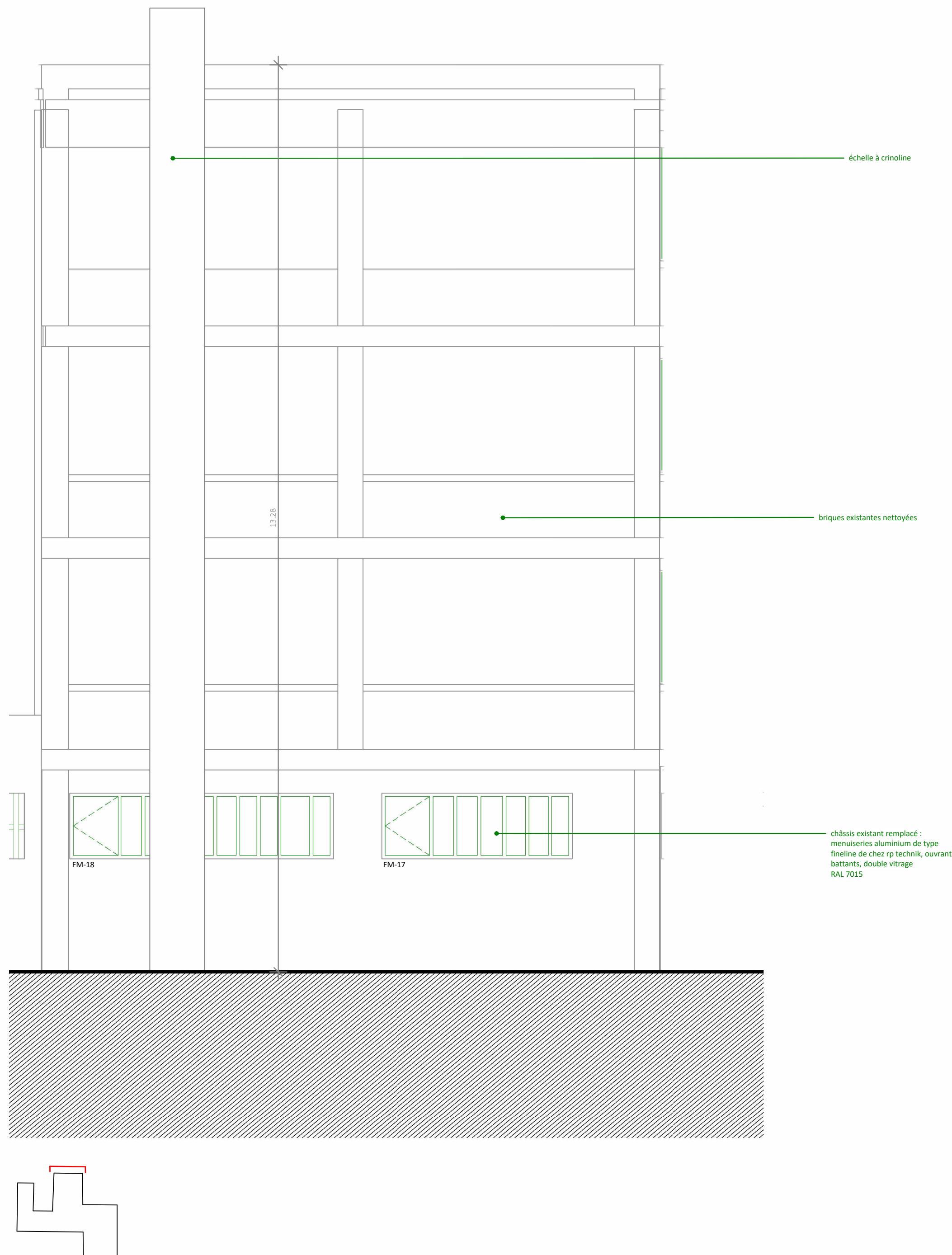
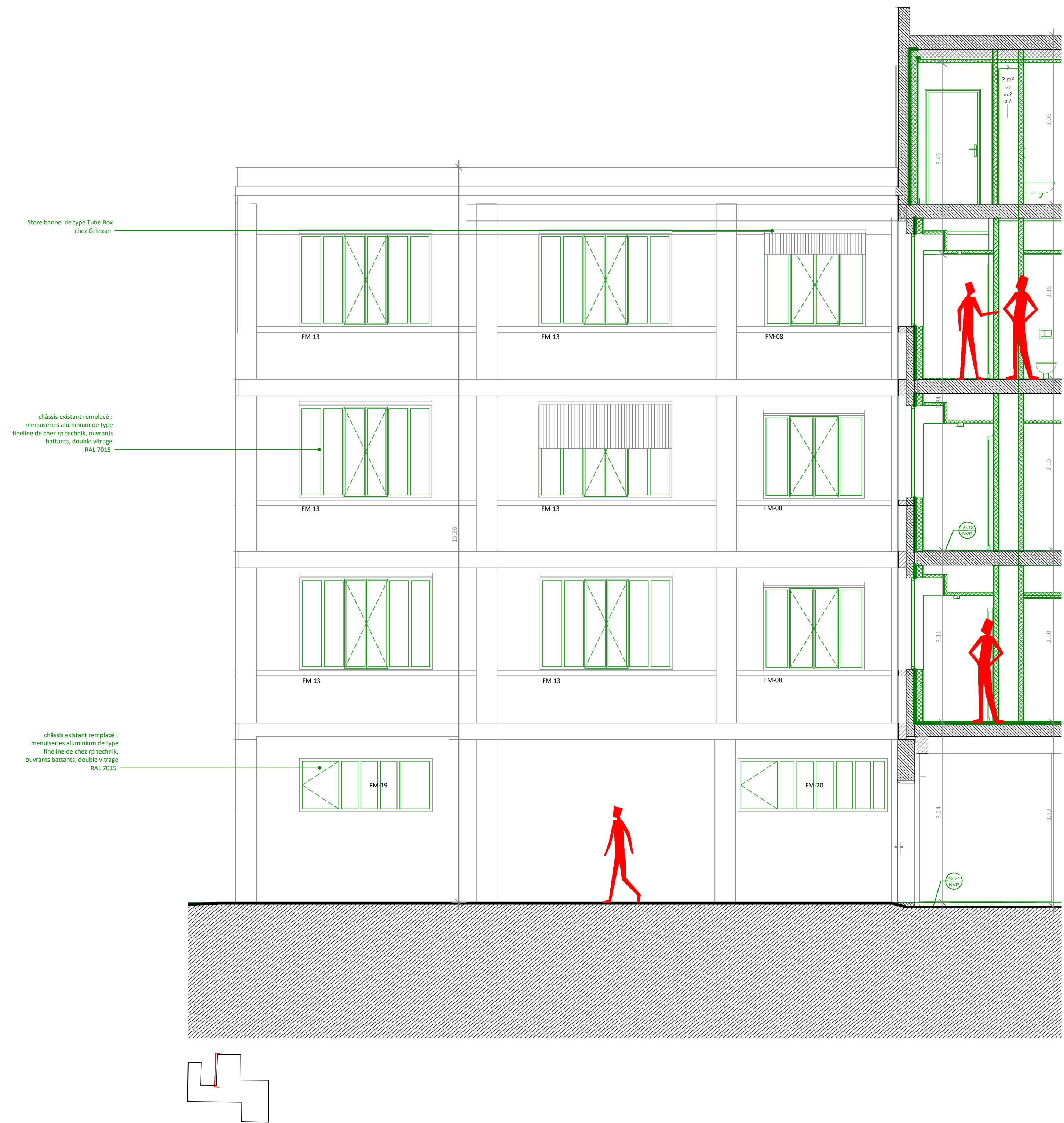

Restructuration de l'UEAJ de la Fontaine au Roi

25-27 rue de la Fontaine au Roi, 75011 Paris



<b>Maitrise d'Ouvrage</b> Ministère de la Justice 1, quai de la Corse 75181 Paris Cedex 04 01 44 32 83 24	<b>Maitrise d'Oeuvre (mandataire)</b> r+h+ architecture 2, rue Saint-Joseph 75002 Paris 01 42 72 92 82	<b>Bureau d'Etudes T.C.E.</b> COTEC 4, rue Grilles 93500 Pantin 01 48 43 38 36
<b>Assistance Maitrise d'Ouvrage</b> BERIM 145, avenue Jean Lolive 93605 Pantin Cedex 01 44 32 83 24	<b>Bureau d'études SSI</b> NAMIXIS - SSICOR 240, avenue Pierre Brossollette 93240 Malakoff 01 49 65 50 23	<b>Bureau d'études acoustique</b> ALTIA 5, rue de Cléry 75002 Paris 01 53 00 90 65
<b>Bureau d'études amiante</b> AMIEX 127, rue Amelot 75001 Paris 06 50 20 16 60		

Elévations secondaires 03

Émetteur	r+h+ architecture	N°document	300.05
Affaire	25fon	Échelle	1 : 50
Phase	DCE	Indice	
Lot		Date	



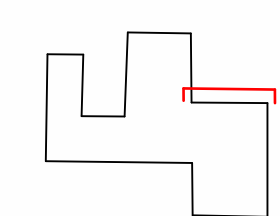
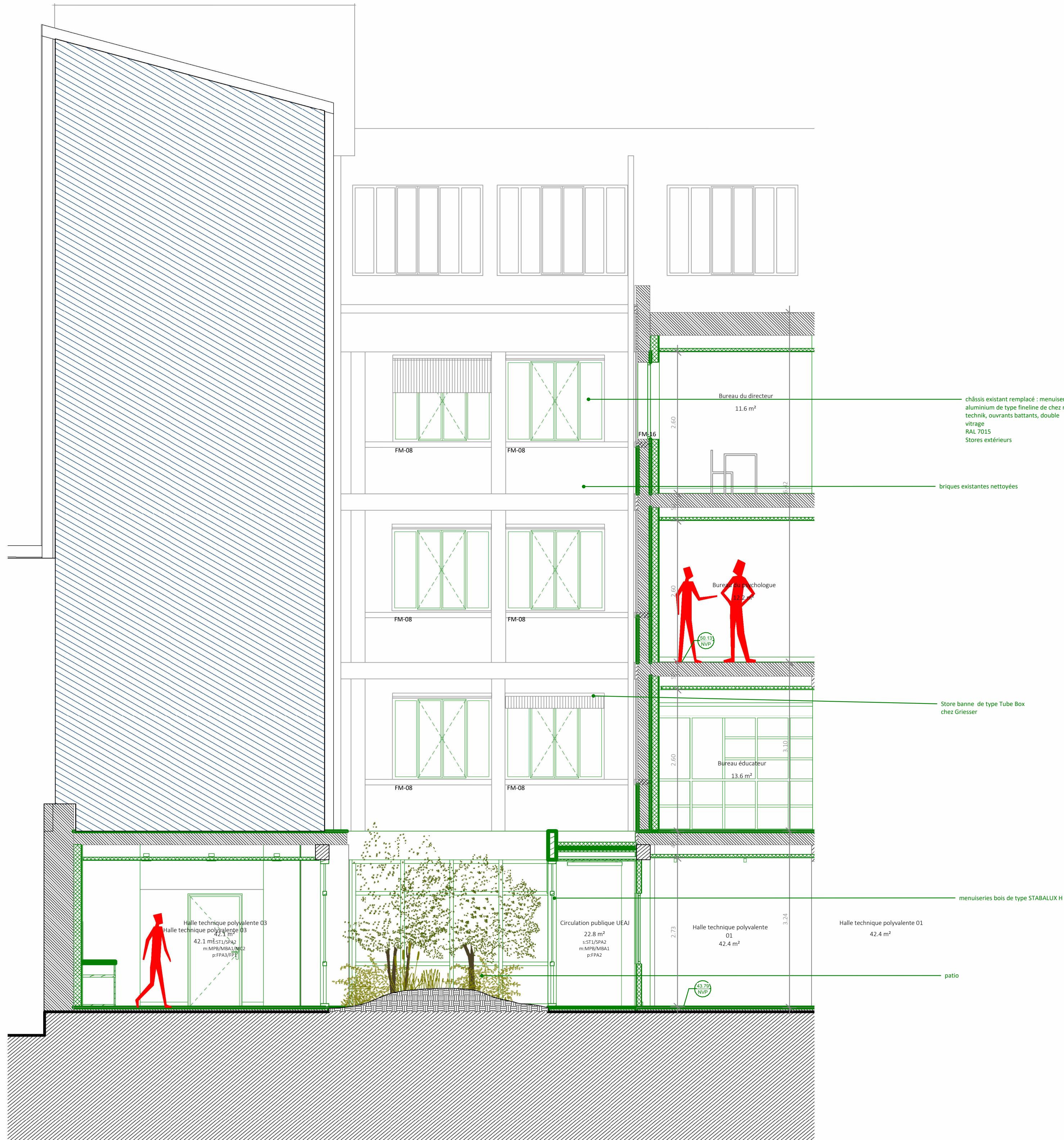
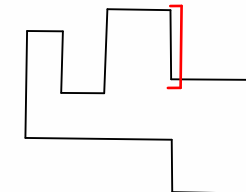
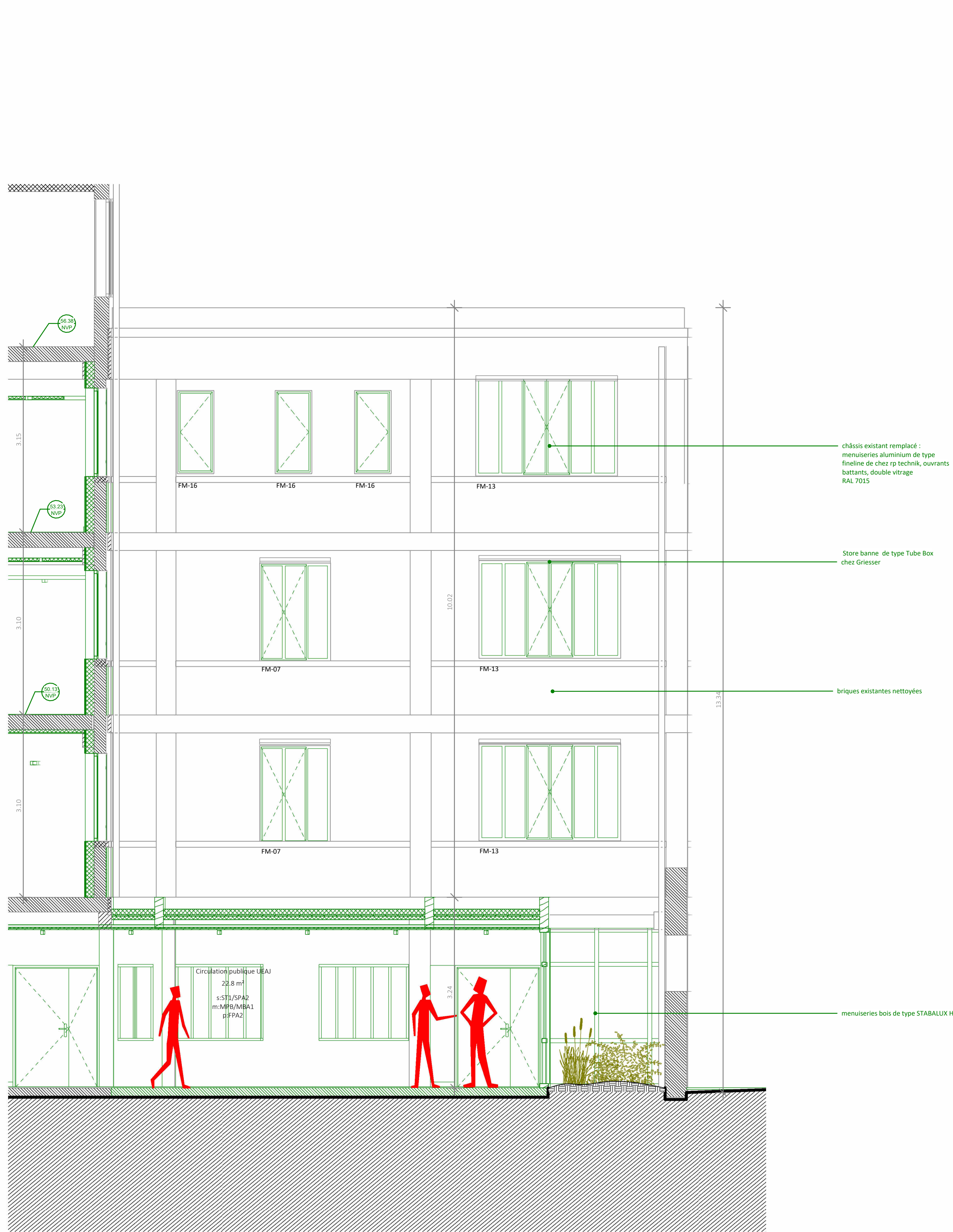

Restructuration de l'UEAJ de la Fontaine au Roi

25-27 rue de la Fontaine au Roi, 75011 Paris



**Maîtrise d'Ouvrage**  
Ministère de la Justice  
1, quai de la Corse  
75181 Paris Cedex 04  
01 44 32 83 24

**Assistance Maîtrise d'Ouvrage**  
BERIM  
145, avenue Jean Lolive  
93605 Pantin Cedex  
01 44 32 83 24

**Maîtrise d'Oeuvre (mandataire)**  
r+h architecture  
2, rue Saint-Joseph  
75002 Paris  
01 42 72 92 82

**Bureau d'études SSI**  
NAMIXIS - SSICOR  
240, avenue Pierre Brossolette  
93240 Malakoff  
01 49 65 50 23

**Bureau d'Etudes T.C.E.**  
COTEC  
4, rue Grilles  
93500 Pantin  
01 48 43 38 36

**Bureau d'études acoustique**  
ALTIA  
5, rue de Cléry  
75002 Paris  
01 53 00 90 65

**Bureau d'études amiante**  
AMIX  
127, rue Amelot  
75001 Paris  
06 50 20 16 60

Elévations secondaires 04

Émetteur	r+h architecture
Affaire	25fon
Phase	DCE
Lot	

N°document	300.06
Échelle	1 : 50
Indice	
Date	



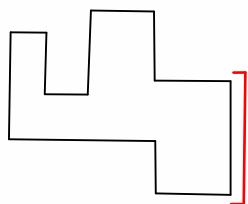
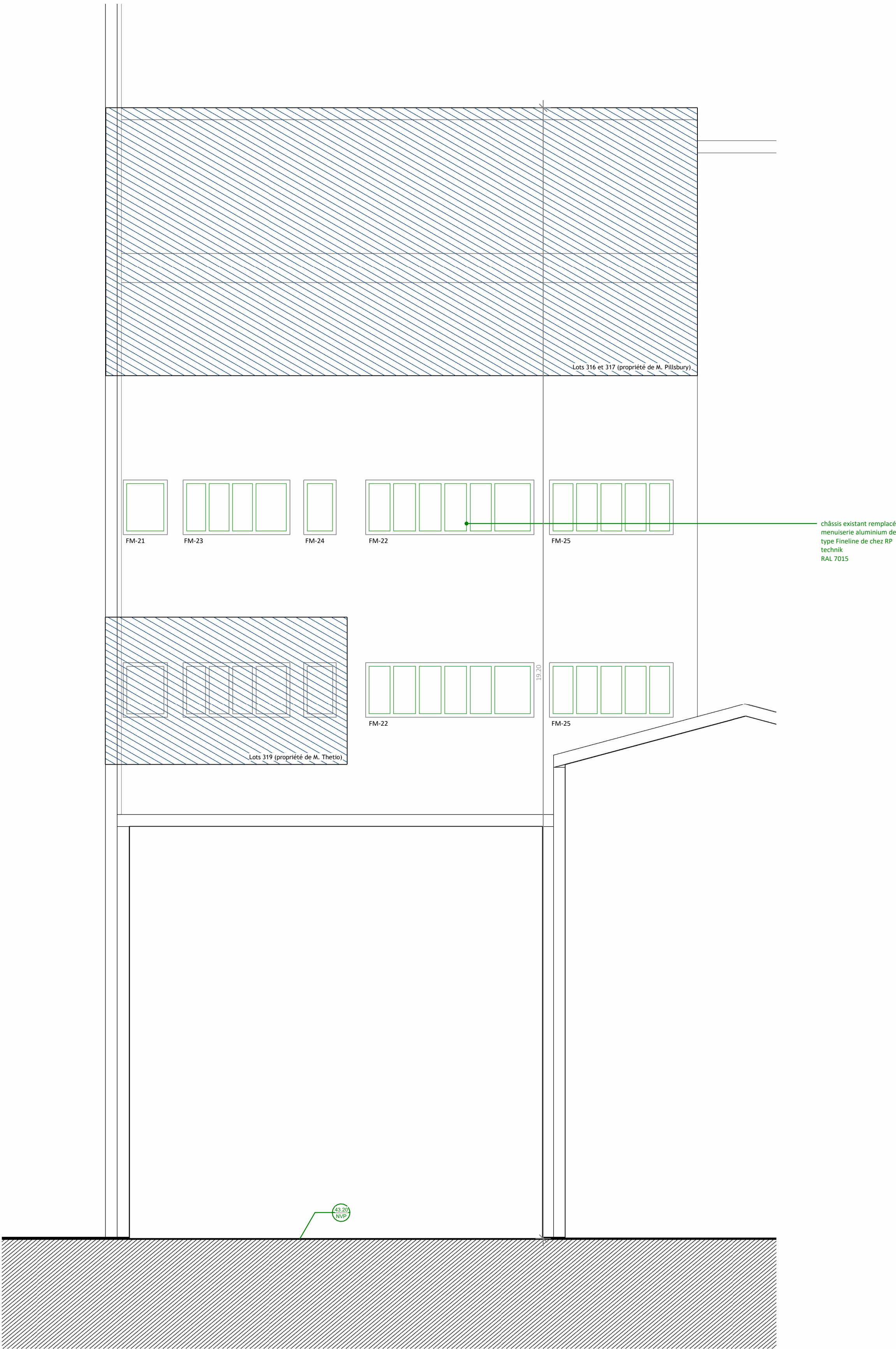

Restructuration de l'UEAJ de la Fontaine au Roi

25-27 rue de la Fontaine au Roi, 75011 Paris



<b>Maîtrise d'Ouvrage</b> Ministère de la Justice 1, quai de la Corse 75181 Paris Cedex 04 01 44 32 83 24	<b>Maîtrise d'Oeuvre (mandataire)</b> rh+ architecture 2, rue Saint-Joseph 75002 Paris 01 42 72 92 82	<b>Bureau d'Etudes T.C.E.</b> COTEC 4, rue Grilles 93500 Pantin 01 48 43 38 36
<b>Assistance Maîtrise d'Ouvrage</b> BERIM 149, avenue Jean Lolive 93695 Pantin Cedex 01 44 32 83 24	<b>Bureau d'études SSI</b> NAMIXIS - SSICOR 240, avenue Pierre Brossolette 92240 Malakoff 01 49 65 50 23	<b>Bureau d'études acoustique</b> ALTIA 5, rue de Cléry 75002 Paris 01 53 00 90 65
		<b>Bureau d'études amiante</b> AMIEX 127, rue Amelot 75001 Paris 06 50 20 16 60

Elévations secondaires 05

Émetteur	rh+ architecture	N°document	300.07
Affaire	25fon	Échelle	1 : 50
Phase	DCE	Indice	
Lot		Date	23.12.2022



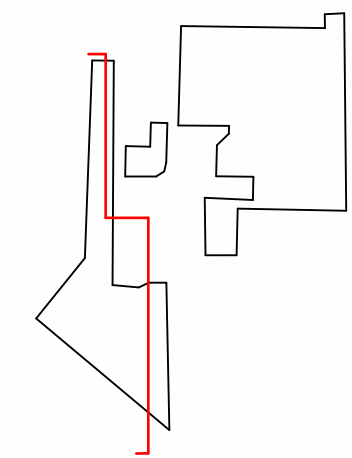

- Légende :
- Limite de propriété
  - Construction neuve
  - Construction existante
  - Parties communes

Restructuration de l'UEAJ de la Fontaine au Roi

25-27 rue de la Fontaine au Roi, 75011 Paris



<b>Maîtrise d'Ouvrage</b> Ministère de la Justice 1, quai de la Corse 75181 Paris Cedex 04 01 44 32 83 24	<b>Maîtrise d'Ouvrage (mandataire)</b> rhv architecture 2, rue Saint-Joseph 75002 Paris 01 42 72 92 82	<b>Bureau d'Etudes T.C.E.</b> COTEC 4, rue Grilles 93500 Pantin 01 48 43 38 36
<b>Assistance Maîtrise d'Ouvrage</b> BERIM 149, avenue Jean Lelievre 93605 Pantin Cedex 01 44 32 83 24	<b>Bureau d'études SSI</b> NAMIXIS - SSI-COOR 240, avenue Pierre Brossollette 92240 Malakoff 01 49 65 50 23	<b>Bureau d'études acoustique</b> ALTIA 5, rue de Cléry 75002 Paris 01 53 00 90 65
<b>Bureau d'études amiante</b> AMIXE 127, rue Arnetot 75001 Paris 06 50 20 16 60		

Coupe transversale

Émetteur	rhv architecture	N°document	300.09
Affaire	23fon	Échelle	Comme indiqué
Phase	DCE	Indice	
Lot		Date	